

# LE CIMETIERE DE POUCET

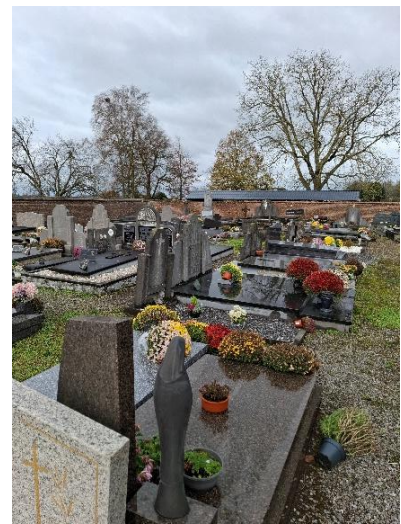

Grenier Charles

2024

[www.greniercharles.be](http://www.greniercharles.be)

## Table de matière

	Pages
Evolution du cimetière 1771 à 2024	3 à 8
Plan du cimetière reprenant les numéros des parcelles	9 à 10
Index des noms des familles par numéro d'emplacement suivant le plan reprenant les numéros des parcelles	11 à 16
Index alphabétique par nom de famille reprenant le numéro d'emplacement suivant le plan reprenant les numéros des parcelles	17 à 22

## Evolution du cimetière 1771 à 2024

Carte dite « de cabinet » dressée de 1771 à 1778 à l'initiative du comte de Ferraris.

Sur cette carte le cimetière entoure en partie l'Eglise du village.

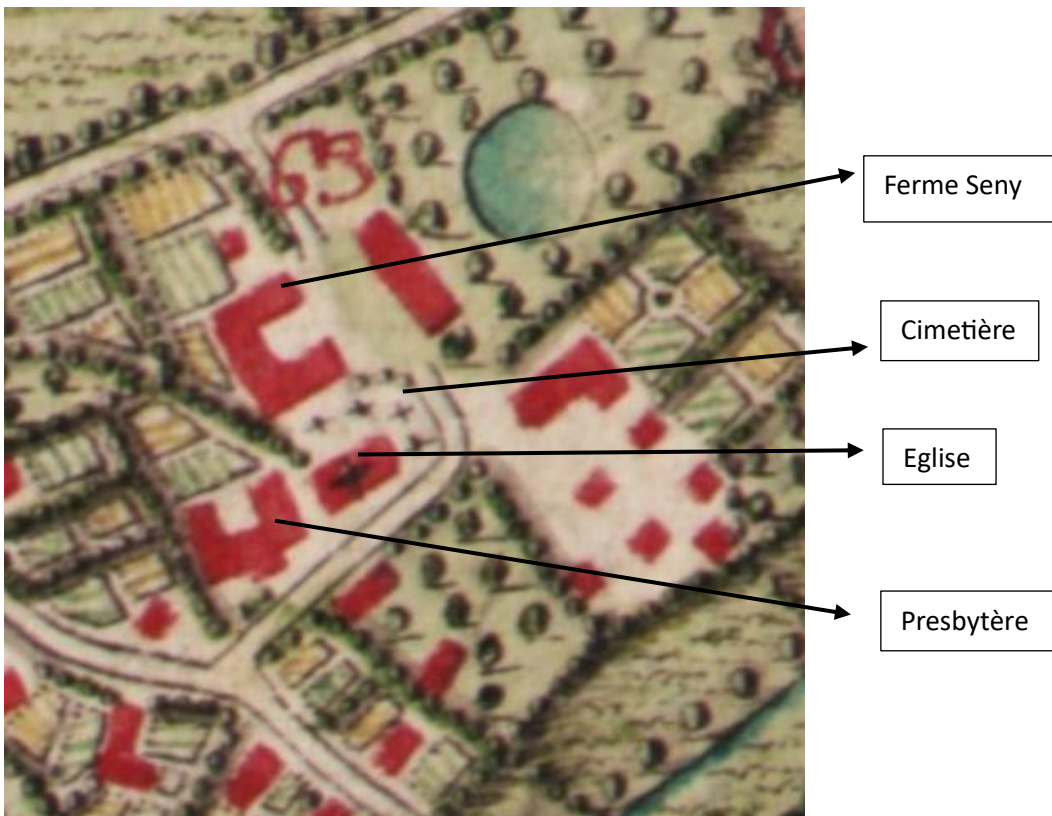

## Cadastre primitif 1830-1833 par Mr Chandels, géomètre du cadastre.

Le cimetière entoure la totalité de l'Eglise.

Il est à remarquer que son entrée est située en retrait du chemin, de manière à laisser un passage pour entrer par la porte cochère dans la grange presbytère

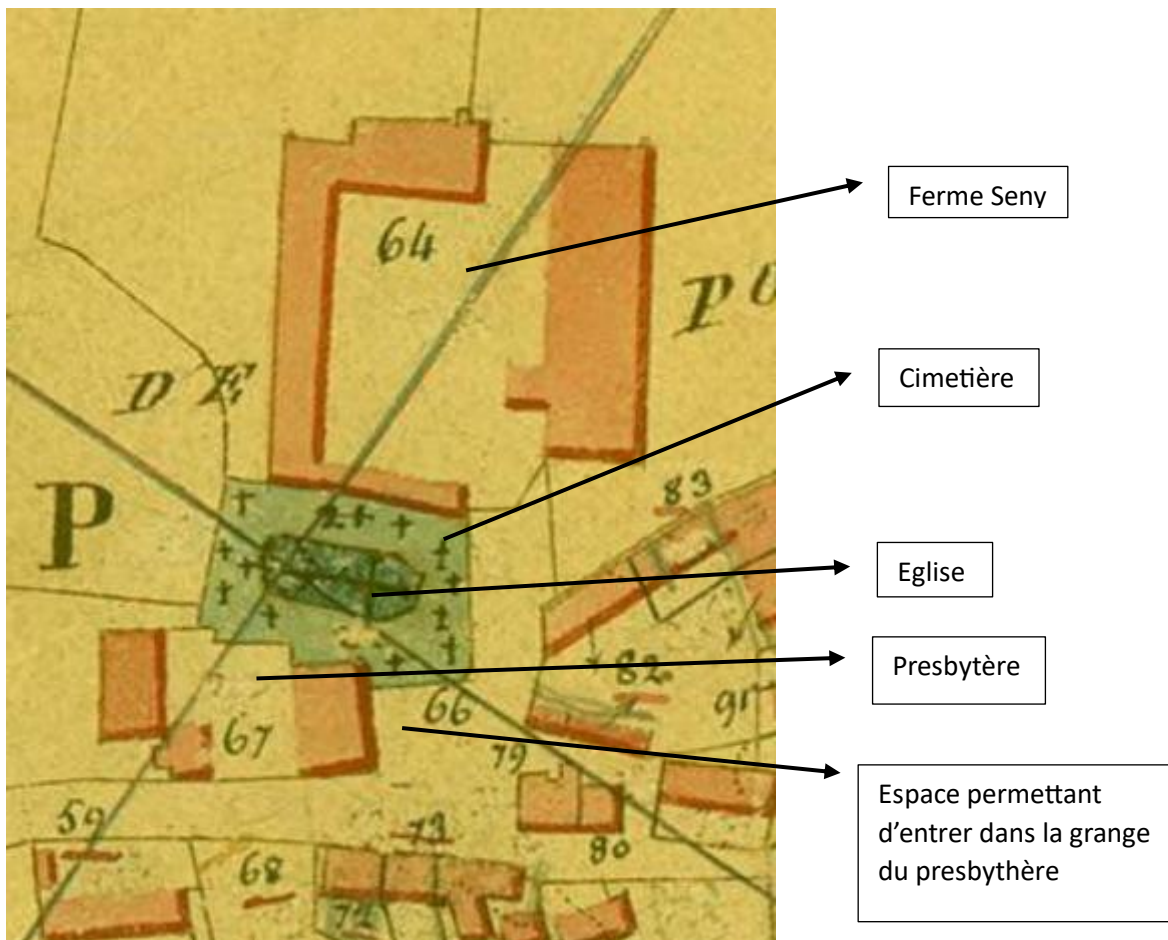

## Plan parcellaire de la commune de Poucet par Philippe POPP. 1842-1879

La configuration est la même que celle du plan précédent.

En 1870, on fit placer 7 marches à l'entrée du cimetière

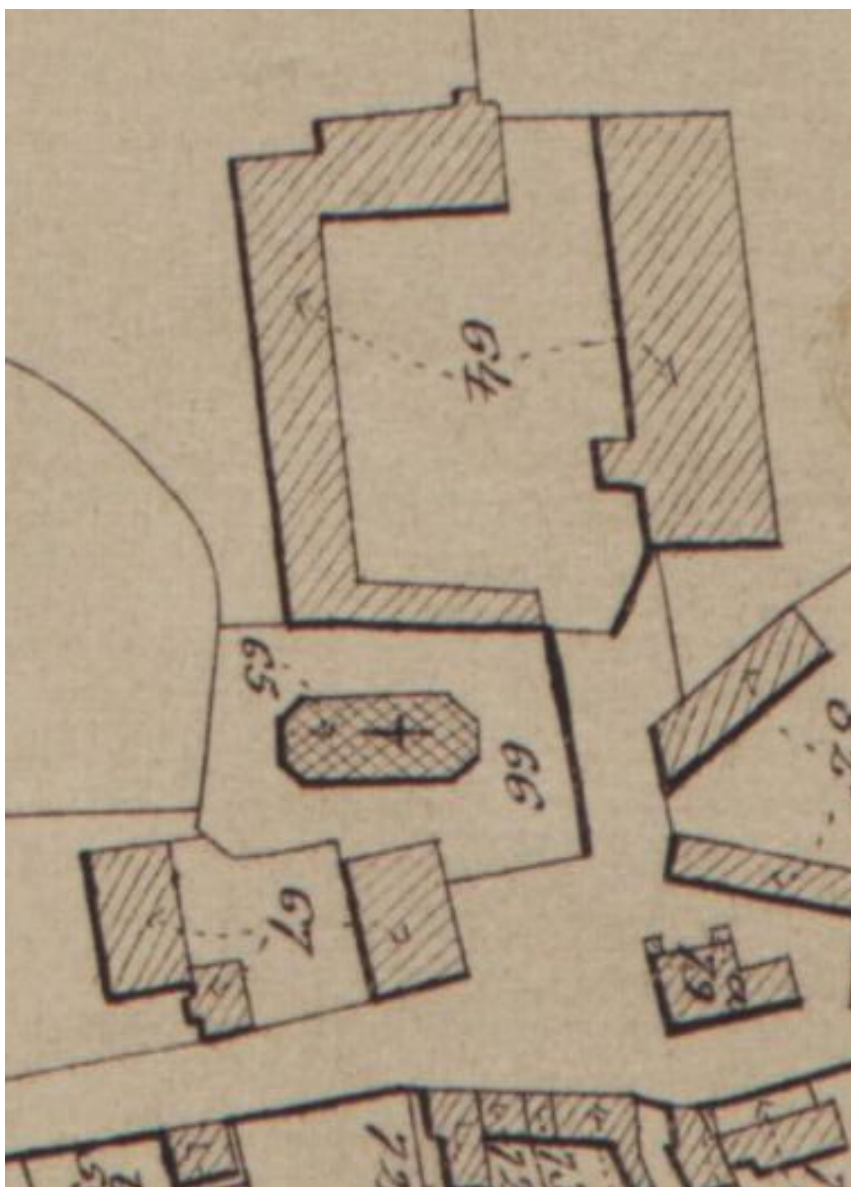

## 1er agrandissement du cimetière en 1892.

Croquis d'arpentage des nouvelles parcelles résultant de changement de limites.

Afin d'agrandir le cimetière, la commune achète une partie du jardin de la propriété du comte de Borchgrave. (Jusqu'au caveau de la famille Seny actuellement)

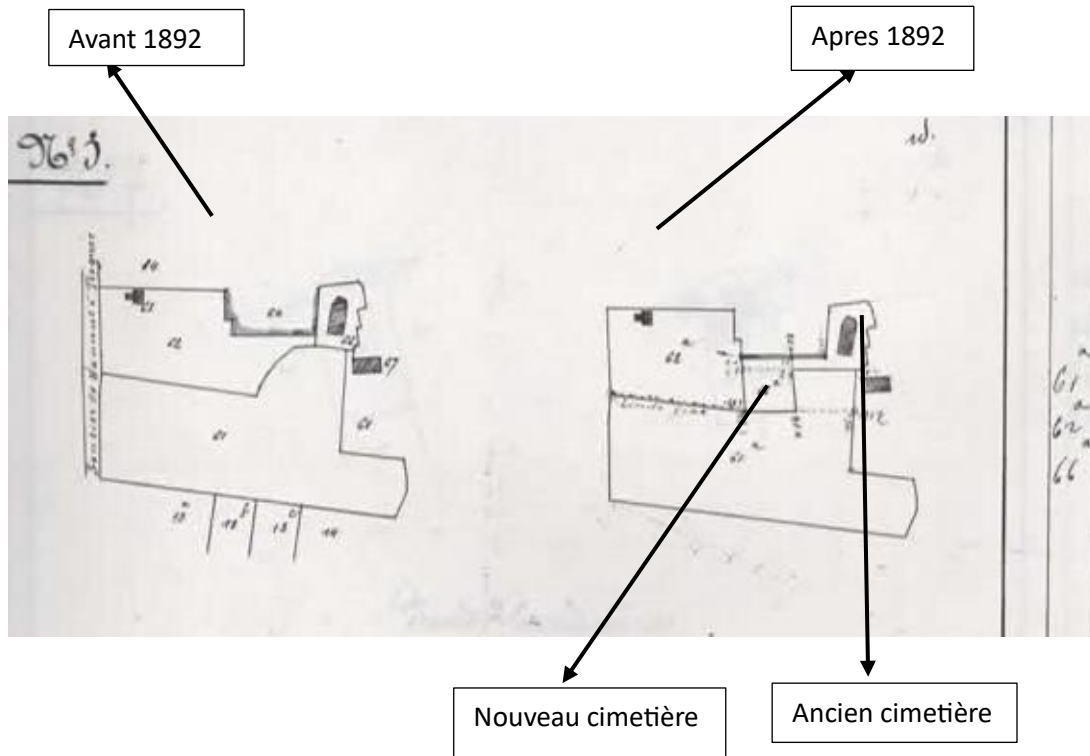

## 2<sup>e</sup> agrandissement en 1928

Une parcelle, permettant de prolonger le cimetière, est de nouveau achetée à la ferme. La bénédiction du nouveau cimetière eut lieu le 2 décembre 1928 par L'abbé Thoelen .

C'est le cimetière que nous connaissons actuellement.



**Plan du cimetière en 2024**

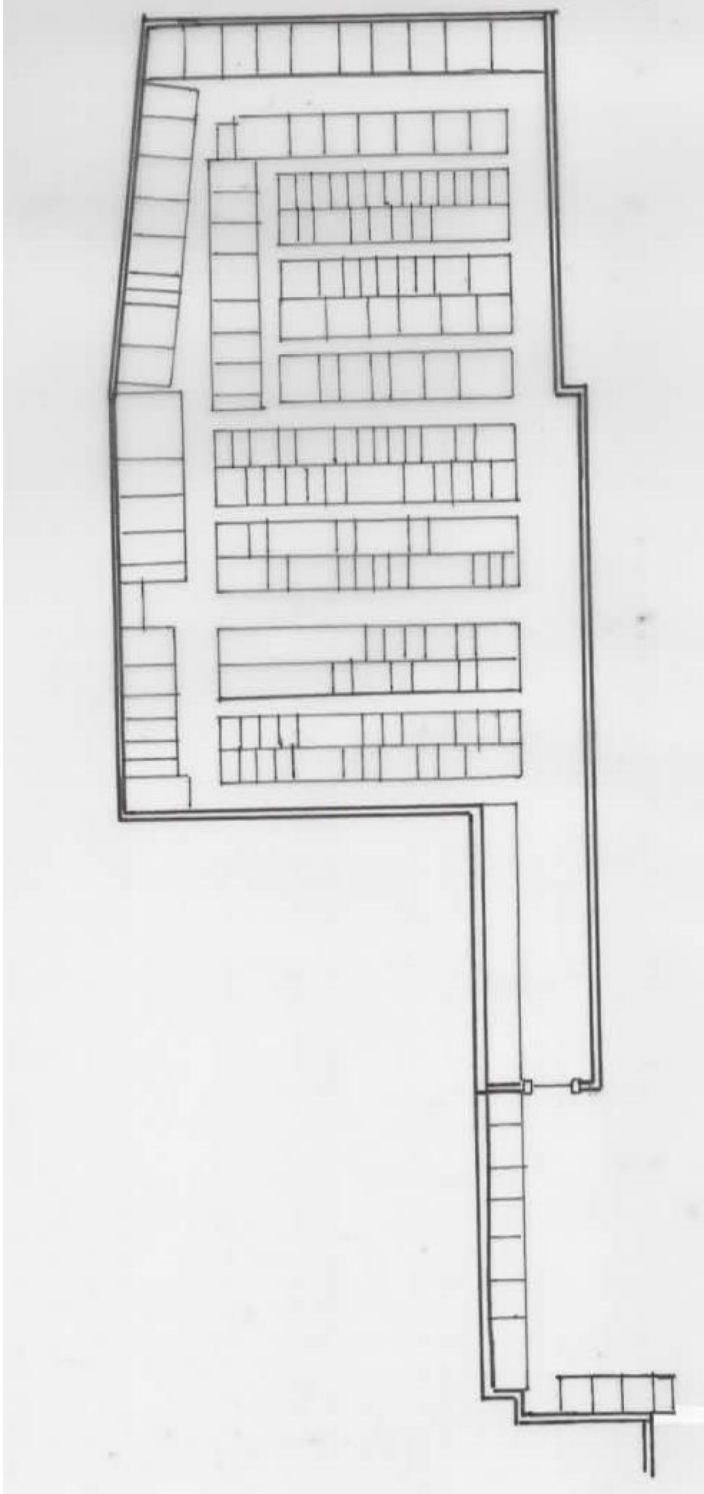

## Embellissement de l'entrée du cimetière vers 1960

Vers 1960 le mur de clôture du vieux cimetière fut restauré et l'entrée modifiée. L'espace permettant d'entrer dans la grange de l'ancien presbytère est incorporé au cimetière. Les 7 marches donnant accès au cimetière disparurent.

Une morgue fut construite à l'emplacement de l'ancienne Eglise démolie en 1926.

Vers 1965, les tombes ayant disparu, on planta dans l'ancien cimetière des cerisiers du japon avec l'aide des enfants du villages.



Amand Renson, Albert Guilliams, le bourgmestre Alphonse Morren, Florant Winand, Henri Sneyers secrétaire communal et Jules Guillaume garde champêtre assistent à l'embellissement de l'entrée du cimetière (après 1956)



## Plan reprenant les numéros des emplacements

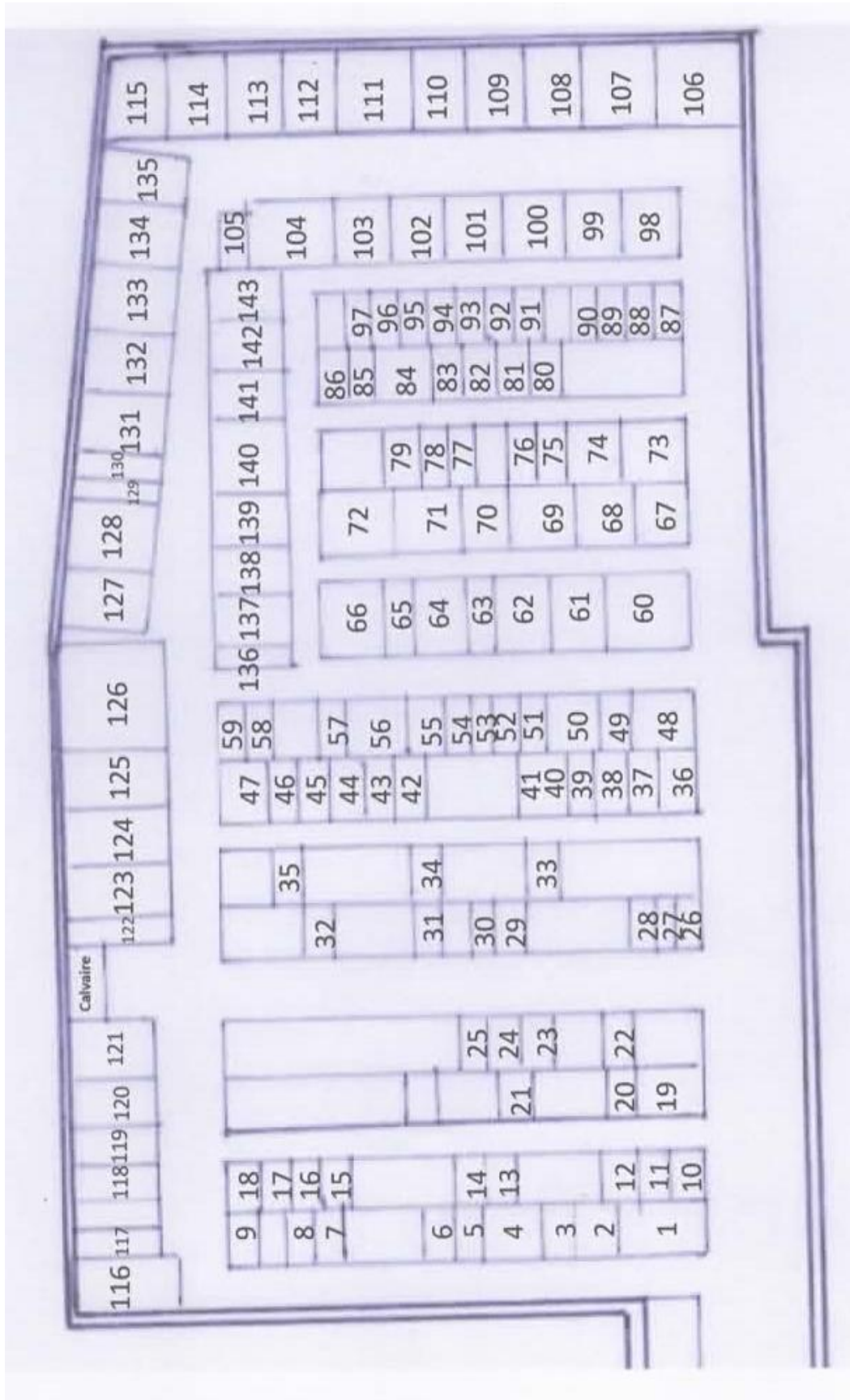

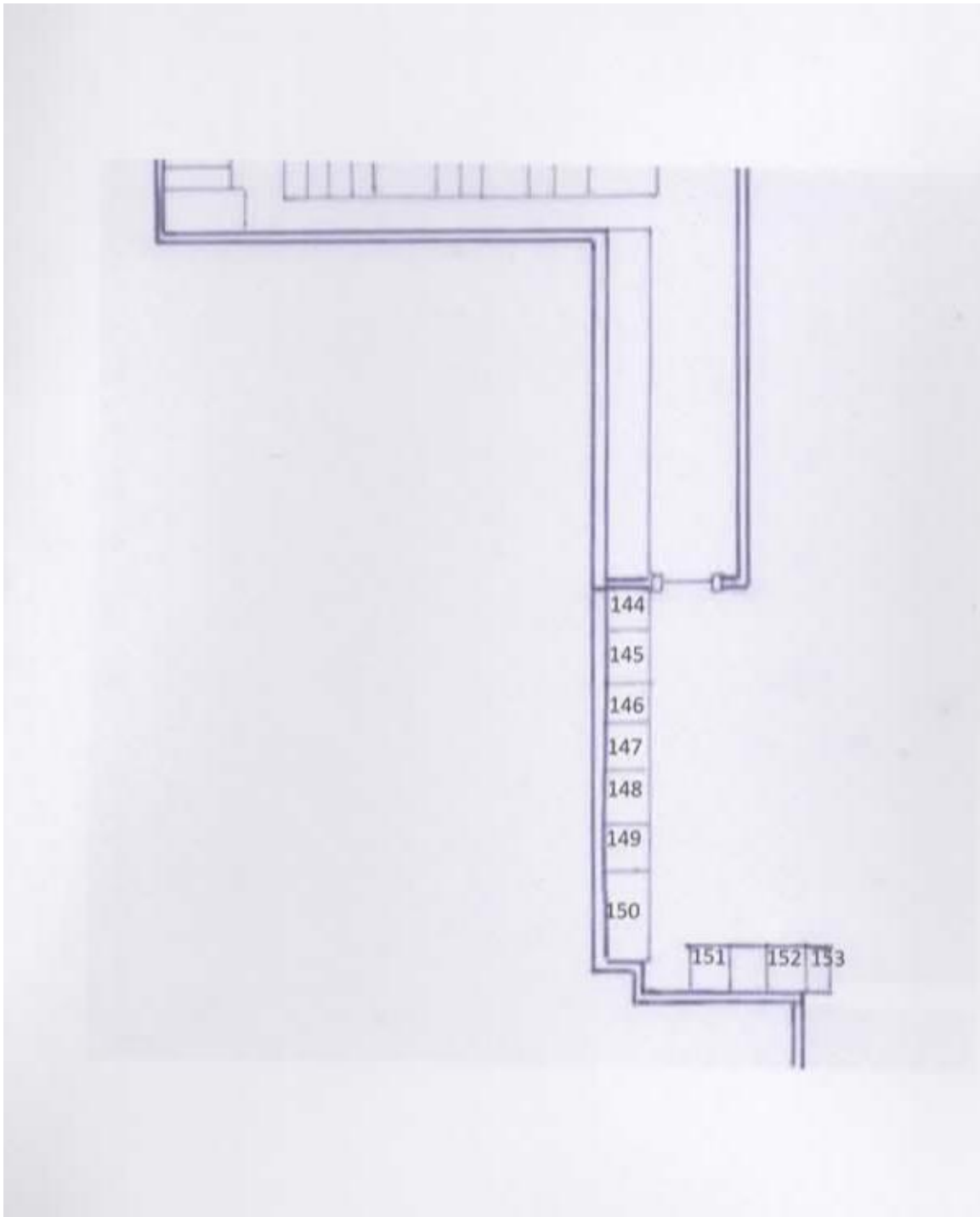

**Tombe  
n°**

**Index par emplacement suivant le plan**

**AC = Ancien combattant – PG = Prisonnier de guerre**

1	<b>Grenier</b> Désiré 1885-1918 <b>Grenier</b> Auguste 1851-1934 <b>Hougardy</b> Octavie 1884-1954 <b>Grenier</b> Roger 1908-1972
2	<b>Hougardy</b> Guillaume époux <b>Guimy</b> Octavie décédé 15-10-1919
3	<b>Courtois</b> Louise veuve <b>Volont</b> Hubert née le 9-2-1843 décédée en 23-3-1920
4	<b>Chanet</b> Jean <b>mort pour la patrie à Duffel à 23 ans le 24-10-1914</b> , <b>Masson</b> Marie épouse <b>Chanet</b> Alphonse, décédée le 8-8-1920, <b>Chanet</b> Marie décédé le 4-9-1920 à 27 ans
5	<b>Grenier</b> Céline 1910-1982, <b>Bossens</b> Albert 1910-1984
6	<b>Larock</b> Léontine 1871-1921, <b>Dassy</b> Auguste 1881-1932
7	<b>Hougardy</b> Clémentine 1878-1954
8	<b>Husden</b> Ellvire 1906-1977
9	<b>Renson</b> Florent époux <b>Debroux</b> Marie 1888-1926
10	<b>Longrée</b> Léon 1884-1928, <b>Grenier</b> Marie 1884-1949
11	<b>Genot</b> Mathilde 1893-1970
12	<b>Dassy</b> Victor 1910-1919, <b>Dassy</b> Marie 1907-1978
13	<b>Pirotte</b> Maximilien 1840-1920 veuf <b>Courtois</b> Emerence 1849-1878 et son épouse <b>Goffart</b> Joséphine 1850-1922
14	<b>Vandormael</b> Jules 1926-2016, <b>Genot</b> Mathilde 1919-1989
15	<b>Marchoul</b> Henri, <b>Robert</b> Lucie 1926-2013
16	<b>Husdent</b> Florent 1848-1936, <b>Poncelet</b> Emerence 1847-1940
17	<b>Bauwens</b> Jean Pol 6-8-1945 8-8-2011
18	<b>Courtois</b> Emile 1857-1927
19	<b>Royer</b> Joséphine épouse <b>Courtois</b> Hubert née à Poucet et décédée le 15 juin 1910 à l'âge de 85 ans et de son époux <b>Courtois</b> Hubert décédé le 20 mars 1917 à l'âge de 98 ans
20	<b>Lemans</b> Alfred 1870-1911, <b>Debroux</b> Joséphine 1866-1955
21	<b>Cornet</b> Eugénie veuve de <b>Courtois</b> Lambert et de <b>Genot</b> Félix décédée à Poucet le 7-7- 1912 à l'âge de 76 ans
22	<b>Thirion</b> Eugène décédé le 12-4-1911 à l'âge de 25 ans
23	<b>Genot</b> Félix époux de <b>Cornet</b> Eugénie décédé à Poucet le 4-1-1912 à 72 ans
24	<b>Minsart</b> Adèle épouse <b>Courtois</b> Sylvain décédée le 29-8-1927
25	<b>Guimy</b> Octavie épouse <b>Hougardy</b> Guillaume décédée le 27-2-1913
26	<b>Hougardy</b> Jules + 1955, <b>Lefer</b> Léonie 1876-1964, <b>Hougardy</b> Clara 1909-1995
27	<b>Delleuze</b> Albert 17 juin 1962 - 29-3-2024
28	<b>Genot</b> Catherine épouse <b>Morren</b> Alois 1835-1904
29	<b>Merche</b> Jean Marie, <b>diacre</b> 1923-2003, <b>Grumeau</b> Mariette 1923-2019
30	<b>Ruelle</b> Maximilien 1928-2005
31	<b>Gerbehaye</b> Marie née à Abolens le 10-3-1875 épouse <b>Rosoux</b> Hubert décédée à Poucet le 16-3-1908
32	<b>Courtois</b> Alexandrine épouse <b>Nicolay</b> Jules née à Poucet le 21 mars 1873, décédée à Bruxelles le 29-6-1927
33	<b>Massy</b> Hubert 1849-1914, <b>Dubois</b> Honorine 1857-1905, <b>Massy</b> Octavie 1899-1933
34	<b>Moniquet</b> Marie 1856-1935 veuve <b>Debroux</b> Armand
35	<b>Masson</b> Nestor 1834-1946, <b>Thonet</b> Angeline 1875-1909
36	<b>Lemans</b> Jules + 1976, <b>Renard</b> Hermine 1903-1989
37	<b>Robert</b> Jean 1900-1982, <b>Grenier</b> Marie 1900-1978
38	<b>Valentin</b> Adolphe 1907-1986, <b>Robert</b> Julie 1907-1981
39	<b>Polleunus</b> Alfred 1899-1979, <b>Beys</b> Louise 1901-+

## Index par emplacement suivant le plan

AC = Ancien combattant – PG = Prisonnier de guerre

- 40 **Grenier** Alexandre veuf **Renson** Caroline décédé à Poucet le 29 novembre 1897 à l'âge de 76 ans
- 41 **Renson** Caroline épouse Alexandre **Grenier** décédée le 19 mars 1896 à l'âge de 69 ans
- 42 **Grenier** Fernand 1918-1987, **Collin** Simone 1921-2003
- 43 **Grenier** Léon, **Hougardy** Madeleine 1901-1992
- 44 **Courtois** Fernand 1898-1982, **Debroux** Eugénie 1907-+
- 45 **Guillaume** Joseph 1934-1980, **Guillaume** Gisèle 1958-2018
- 46 **Salmon** Armand 1906-1978 **AC**, **Volont** Rosa 1908-1985
- 47 **Volont** Joseph 1885-1941 **AC**, **Winand** Lucienne 1896-1985, **Volont** Louis 1929-1977
- 48 **Courtois** Camille 1896-1982 - **Rappe** Hélène 1907-1974 , **Courtois** Yvette 1935-2018, **Delleuze** Roger 1931-2020, **Delleuze** Raphaël 1996-1998
- 49 **Guillaume** Jules 1912-1983 **AC PG**, **Longrée** Zulma 1913-1982
- 50 **Salmon** Joseph 1910-1982, **Berger** Adélie 1911-1983, **Salmon** Lucie 1934-1983, **Lemans** Pierre 1931-2014
- 51 **Bollen** Gérard 1934-2014, **Delleur** Yvonne 1930-1994
- 52 **Thonon** Fernand 1920-2006, **Delathuy** Denise 1922-2008, **Thonon** Jean louis 1955-1989
- 53 **Riesse** Bernard 1961-1995
- 54 **Streel** Oscar - **Hougardy** Denise 1930-2014
- 55 **Lemans** Philippe 1960-2005 , **Crate** Dominique 1964-2024
- 56 **Robert** Camille 1928-2003, **Jerome** Georgette 1931-2012
- 57 **Moës** Clément 1931-2007, **Robert** Gabrielle 1932-+
- 58 **Valentin** Roger 1932-2011, **Lemans** Denise
- 59 **Husden** Raymond 1908-2001 **AC**, **Guillaume** Julie 1920-1985
- 60 **Vandormael** Joseph 1872-1956, **Hougardy** Marie 1874-1946 , **Catoul** Marie Louise 1931-1948, **Vandormael** Joseph 1916-1981 **PG**, **Thirion** Jean 1911-+, **Vandormael** Henriette 1909-+, **Thirion** Maggy 1944-2009, **Thirion** Anne Marie 1941-2009, **Vandormael** Guillaume 1898-1973, **Fraipont** Irma 1900-1978, **Vandormael** Michel 1937-1980, **Vandormael** Jean 1984-1984, **Bolle** Bertha, **Molle** Marie Thérèse 1918-+, **Vandormael** Maria 1904-1997, **Catoul** Julien 1900-1983, **Dethier** Gilberte 1922-2017
- 61 **Massy** Hubert 1918-2012, **Bernard** Denise 1912-2000, **Massy** Jules 1891-1984 **AC**, **Schellens** Régina 1894-1896, **Bernard** Clovis 1917-1997 **AC**, **Massy** Honorine
- 62 **Massy** François 1898-1982 - **Pirotte** Maria 1882-1958, **Libotte** André 1921-1986 - **Massy** Josée 1928-2020
- 63 **Delchambre** Hubert 21 juillet 1855 19 mars 1958, **Pirotte** Jeanne 25 octobre 1892 3 juillet 1956
- 64 **Thonet** Louis 1894-1973 **AC**, **Preud'homme** Rosalie 1897-1983, **Morren** Louise 1872-1953, **Montulet** Marcel 1891-1961, **Thonet** Julia 1893-1973, **Montulet** Marcel 1925-2010, **Wojcik** Maria 1926-2020
- 65 **Hougardy** Charles 1882-1954, **Volont** Marie 1883-1964
- 66 **Noel** Léon 1895-1969 - **Bousmanne** Joséphine 1894-1976, **Noel** Oscar 1918-1960 **PG** - **Mestrez** Aline 1921-1992, **Noel** Josiane 1949-2004
- 67 **Volon** Raymond 1904-1993 - **Muselle** Maria 1912-2000, **Volon** Albert 1937-1959, **Delleuze** Gilbert 1934-2006, **Delleuze** Daniel 1966-2010, **Delleuze** Gilbert 1934-2016, **Thonon** Joseph 1926-1995- **Volon** Antoinette 1931-1971
- 68 **Salmon** Charles 1900-1975, **Masson** Marie 1904-1997 , **Salmon** Suzanne 1926-1960

## Index par emplacement suivant le plan

AC = Ancien combattant – PG = Prisonnier de guerre

- 69 **Longree** Marcel 1910-1970 **AC**, **Jacob** Marie 1918-1980, **Renson** Amand 1914-1980 **AC**  
**PG**, **Longree** 1914-2001, **Geremi** -**Renson**
- 70 **Strauven** Felix 1901, 1964, **Guillaume** Maria 1903-1972
- 71 **Polleunus** Léon 1906-1979 **AC**, **Courtois** Louisa 1901-1964 , **Gillot** Emile 1901-1981 ,  
**Courtois** Rosa 1905-1982
- 72 **Fumal** François 1918-1989 **AC** , **Rosoux** Pauline 1912-1976, **Rosoux** Charles 1907-1971 ,  
**Rosoux** Paul 1869-1918, **Massy** Marie Thérèse 1883-1957, **Rosoux** Maria 1914-+? ,  
**Rosoux** Marie Joseph 1872-1972
- 73 **Rassart** Edgard 1925-2015, **Thonet** Marie 1927-1984 , **Rassart** Gilbert 1951-1967, **Rassart**  
Eddy 1968 - 1993,
- 74 **Elet** René 1917-2008, **Dujardin** Louise 1925-2021 , **Elet** Raymond 1949-1971
- 75 **L'Homme** Nestor 1932-1996, **Caspers** Nelly 1930-2018
- 76 **Jans** Marc 1975-1999
- 77 **Michiels** Marie Jeanne 1934-2008
- 78 **L'Homme** Yves +2010 à 41 ans
- 79 **Christiaens** Laurent 1936-2017
- 80 **Thonet** Jules 1872-1933, **Longree** Marie Céline
- 81 **Grenier** Alexandre 1850-1933, **Volon** Séraphine 1854-1937
- 82 **Guillaume** Jules 1893-1946, **Schuller** Christine +1961
- 83 **L'Homme** Benjamin 1907-1947, **Masson** Caroline 1905-1999
- 84 **Husdent** Florent 1879-1960 **AC** , **Haesse** Céline 1879-1965
- 85 **Dhondt** François 1910-1967, **Guillaume** Hubertine 1910-2003
- 86 **Jenin** Henri
- 87 **Renson** Louise 1865-1929 veuve **Courtois** Emile
- 88 **Poncelet** Nestor 1888-1960, **Renard** Victoire +1929 à 43 ans
- 89 **Debroux** Hubert 1889-1929 **AC** , **Langelin** Georgette
- 90 **Morren** Louis 1841-1931 veuf **Genot** Catherine
- 91 **Debroux** Julie 1853-1932, **Guillaume** Hubert 1847-1936
- 92 **Guillaume** Désiré 1861-1941, **Renson** Pulchérie +1950 à 85 ans
- 93 **Robert** Lambert 1876-1960, **Foret** Emerance 1872-1943
- 94 **Strauven** Edouard 1873-1947 , **Bertrand** Stéphanie 1876-1947
- 95 **Lenaerts** Noël 1900-1968, **Lizin** Germaine
- 96 **Lemans** Victor 1902-1974, **Masson** Emerance 1908-1991
- 97 **Symoens** Laure , maman **Collard** 1888-1975
- 98 **Morren** Charles 1869-1959 - **Thonon** Thérèse 1870-1963
- 99 **Larock** Edouard 1877-1960, **Gochel** Victorine + 1957 à 78 ans , **Renson** Maurice 1922-  
1999 **Larock** Rosa 1911-2002, **Laruelle** Joseph 1913-1986 **AC**, **PG**, **Larock** Julia 1915-1998
- 100 **Courbois** Jean 1890-1977, **Massy** Léontine 1889-1975, **Courbois** Joseph 1914-1969 **AC**,  
**Labye** Bertha +1959 à 39 ans , **Volont** Jean 1938-2019
- 101 **Crotteux** Jean 1878-1964, **Massy** Adèle 1884-1973 , **Crotteux** Jean 1918-1966,  
**Haudestaine** Victor 1912-1973, **Crotteux** Honorine 1911-1984 ,
- 102 **Destoquay** Gustave +1958 à 77 ans, **Crotteux** Catherine +1956 à 74 ans
- 103 **Crotteux** Henri 1873-1954, **bourgmestre de Poucet**, **Hougardy** Guillemine 1877-1949
- 104 **Bertrand** Henri 1900-1962, **Grenier** Augusta 1906-1974, **Bertrand** Julie 1908-2012 **Limme**  
Hubert 1903-1967, **Hobin** Raymond 1925-1985 **Limme** Gilberte 1929-2013, **Bertrand**  
Henri 1931-2003, ...

## Index par emplacement suivant le plan

AC = Ancien combattant – PG = Prisonnier de guerre

- 105 **Delleuze** Jules 1941-2023, **Désiront** Mariette 1942-2017
- 106 **Guilliams** Jerome 1865-1947 **bourgmestre de Poucet**, **Brasseur** Catherine +1905 à 35 ans, **Brasseur** Marie 1875-1930 - **Guilliams** Margueritte +1920 à 8 ans, **Guilliams** François 1905-1973 **AC**, **Jeghers** Yvonne , **Guilliams** Albert 1919-1977 **AC** - **Etienne** Yvonne 1919-2004 , **Detiege** Ernest 1903-1969 **AC**, **Guilliams** Hortense 1909-2005
- 107 **Bawin** Alexandre 1853-1941 **instituteur à Poucet**, **Favauge** Marie 1857-1936 , **Bawin** Alvine Hortense 1881-1957, **Bawin** Lucienne 1887-1965, ...
- 108 **Grenier** Charles 1859-1936, **Dispy** Félicie 1865-1941, **Dispy** Rosalie 1832-1916 , **Grenier** Alfred 1900-1918 , **Grenier** Auguste 1898-1918 , **Grenier** Eugène 1896-1963, **Scalais** Maria 1891-1941 , **Grenier** Ghislain 1925-1986, **Vandormael** Yvonne 1923-2007, **Grenier** Catherine 1980-2022
- 109 **Jerome** Joseph 1871-1920, **Grenier** Marie 1872-1952 , **Morren** Alphone, **bourgmestre de Poucet** 1895-1974, **Jerome** Marie Désirée 1898-1983 , **Jerome** Guillaume 1899-1993, **Hougardy** Marie 1899-1963, **Morren** Joseph 1921-1947
- 110 **Jerome** Arnold 1865-1946, **Mawet** Julia 1863-1956
- 111 **Thonon** Auguste 1869-1936, **Happart** Marie 1861-1960 , **Thonon** Paul 1896-1966, **Wiliquet** Georgine 1893-1958 ...
- 112 **Hamande** Eugene 1873-1944, **Courtois** Joséphine 1873-1961, **Demarneffe** Henri 1902-1978, **Hamande** Marie 1900-1980, **Hamande** Alfred 1907-1992 **AC** - **Salmon** Lucie 1910-1983
- 113 **Genot** Joseph 1875-1951, **bourgmestre de Poucet**, **Renson** Marie 1877-1947 , **Genot** Léopold 1904-1962 - **Ikicheff** Catherine +1955 à 46 ans, **Sacotte** Théophile 1903-1962 - **Genot** Marthe 1903-2003, **Genot** Anne Marie 1948-2005
- 114 **Poncelet** Sylvain 1874-1937, **Callut** Sidonie +1941, **Hariga** Isabelle 1915-1940, **Poncelet** Joseph 1914-1998 **AC**, **Debroux** Denise 1928- 2018
- 115 **Delvaux** Joseph +1947 à 75 ans, **Delvaux** Marie Hortense, **Genot** Jean 1882-1936 - **Delvaux** Pulchérie 1893-1973 , **Genot** Leon 1913-2001 **AC**, **Longrie** Margueritte 1914-1988
- 116 **Winand** Marie épouse **Guillaume** Hubert 1881-1933 , **Winand** Joseph 1884-1909, **Guiny** Eugène 1849 -1924, **Winand** François 1845-1938, **Winand** Elisabeth 1874-1947
- 117 **Guillaume** Joseph, + Liège en 1906 à 9 ans
- 118 **Limme** Honoré 1891-1972, **Moniquet** Marie Virginie 1892-1962
- 119 **Chanet** Nestor 1897 -1956, **bourgmestre de Poucet**, **Chanet** Constant 1898-1979, **Chanet** Marie Thérèse 1900-1982
- 120 **Feron** Isidore 1891-1971, **Poncelet** Flore 1892-1986 , **Daxhelet** André 1939-1984, **Feron** Flore 1934-2012
- 121 **Guillaume** Georges 1892-1967, **Gilis** Alfredine 1895-1953, **Guillaume** Edgard 1925-1961, **Guillaume** Catherine 1960-1999
- 122 **Poncelet** 1821-1896 **curé de Poucet** , **Spoelants** Constant 1887-1959 **curé de Poucet**
- 123 **Servais** Héloïse 1862-1914
- 124 **Bussy** Adolphe 1862-1928 **bourgmestre de Poucet**, **Bollinne** Mathilde 1859-1914, **Bussy** Olga 1884 -1967, **Wanet** Henri 1888-1961, **Bussy** Yvonne 1898-1967, NN **AC**
- 125 **Delathuy** Théodore 1849-1901, **Delathuy** Pauline 1851-1915, **Delathuy** Auguste 1964-1933, **Delathuy** Elisa 1856-1934, **Delathuy** Marie 1859-1905, **Delathuy** Désiré 1845-1916, **Delathuy** Hubert 1847-1934, **Dormal** Sidonie 1855-1935, ...

## Index par emplacement suivant le plan

AC = Ancien combattant – PG = Prisonnier de guerre

- 126 **Seny** Arthur 1842-1916, **Seny** Stanislas, **bourgmestre de Poucet** 1878-1923, **Oury** Isabelle +1954 à 72 ans , **Seny** Pierre 1913-1989, **Snyers** Ghislaine 1917-2000 , **Seny** Isabelle 1903-1994 , **Seny** Elvira + 1923 à 72 ans , **Grandmoulin** Andrée 1900-1982, ...
- 127 **Crotteux** Hubert 1877-1927, **Genot** Rosalie 1881-1968, **Genot** Ernest 1878-1958, **Papy** François 1920-1984 **AC**, **Crotteux** Eugénie 1920-1963, **Papy** François 1948-2022
- 128 **Larock** Jules 1867-1930, **Crotteux** Marie +1949 à 74 ans , **Laruelle** Gustave +1969, **Larock** Pauline marguerite 1905-1975
- 129 **Grandville** Florent, **Dethier** Constance +1931 à 86 ans
- 130 **Désiront** Louis 1863-1939, **Désiront** Hortense 1855-1933
- 131 **Désiront** Guillaume 1858-1939, **Genot** Victoire 1860-1935, **Désiront** Jean 1891-1976 - **Delleur** Alphonsine 1901-1996
- 132 **Steukers** Ferdinand +1957 , **Maes** Marie 1887-1943 , **Steukers** Emile 1920-1942 , **Steukers** Marie (Ghislaine ?) +2006 , **Garot** Désiré +1965 à 63 ans
- 133 **Masson** Constant 1875-1941, **Lisein** Marie 1880-1966, **Moreau** Emile 1911-1978, **Masson** Octavie 1911-1991
- 134 **Larock** Maurice 1904-1966, **Detraux** Valérie , **Larock** Yvonne 1927-1944
- 135 **Morren** Jules +1953 à 79 ans - **Dumont** Odile +1957 à 81 ans, **Desiront** Victor 1904-1969 **AC**, **Morren** Catherine 1908-1996 ... **Désiront** Jules ,,,
- 136 **Guillaume** Florent 1888-1984, **Duchene** Marie +1952 à 61 ans
- 137 **Hougardy** Jean Baptiste 1876-1955, **Volont** Antoinette +1949 à 72 ans , **Salmon** Frédéric 1915-1980 - **Hougardy** Marie Louise 1915-2003
- 138 **Larock** Alfred 1877-1947, **Pacolet** Joséphine +1958 à 67 ans , **Dumont** Fernand 1908-1979 **AC** , **Larock** Marguerite 1909-1985 , **Dumont** Joseph 1935-2005 - **Dantinne** Josée 1938-2008
- 139 **Bovy** Charles 1900-1963 **AC**, **Volont** Maria 1912-1983 , **Volont** Charles 1884-1966, **Pacolet** Marie 1890-1963
- 140 **Rigaux**
- 141 **Volon** Joseph + 1945 - **Rock** Alice +1953 à 88 ans , **Volon** Emile 1911-1984 **AC**, **Hougardy** Marthe 1919-2009
- 142 **Hougardy** Camille 1889-1969, **Detiege** Rosalie 1892-1961, **Hougardy** Fernand 1893-1972 **AC** - **Dejardin** Odile 1894-1984
- 143 **Landrain** Camille +1957 à 79 - **Berger** Zélie 1883-1964
- 144 **Thonon** Joseph 1860-1930, **Grenier** Joséphine 1862-1925, **Thonon** Jeanne 1930-1943, **Thonon** Auguste 1886 1959, **Granville** Emma 1886-1964, **Thonon** Denise 1919-1989, **Thonon** Hyppolite Fernand 1894-1982 - **Vandormael** Jeanne 1896-1986, **Robert** Joseph 1925-1996
- 145 **Docquier** Hubert 1850-1930, **Guiny** Louise 1853-1937, **Docquier** Marie 1875-1959, **Winand** Louis 1877-1952, **Larock** Annie 1943-1975, **Docquier** 1888-1956, **Docquier** Anna 1891-1967, **Docquier** Isidore 1894-1972, **Thonon** Gaspard 1890-1979, **Courtois** Anny 1937-1989, **Remacle** Nelly 1924-1995, **Kinnard** René 1935-2003, **Winand** Florent 1917-2004 **AC**, **Kinnard** Marie Céline 1960-2023, **Notte** Vincent 1991-2024
- 146 **Guillaume** Joseph 1888-1964, **Destoquay** Louise, **Guillaume** Gaston 1926-2001, **Pirson** Marie Thérèse 1930-2011
- 147 **Guimy** Arnold 1856-1930, **Bollinne** Adèle 1862, **Uytebroeck** Gustave +1922 à 79 ans, **Cornet** Angeline +1905, **Guimy** Philippe 1886- +, **Claes** Julia + , **Guimy** Jean 1919-1926

## Index par emplacement suivant le plan

AC = Ancien combattant – PG = Prisonnier de guerre

148	<b>Hanson</b> François 1877-1948, <b>Berger</b> Marie 1885-1966, <b>Hanson</b> Joseph 1875-1954 <b>bourgmestre de Poucet</b> , <b>Bawin</b> Anne Marie Clémentine 1878 1965....
149	<b>Brasseur</b> François 1838-1917 <b>Bourgmestre de Poucet</b> - <b>Monfrere</b> Hortense 1893 à 60 ans
150	<b>Rosoux</b> Charles +1878 à 46 ans - <b>Brasseur</b> Marie Catherine 1842-1926, <b>Rosoux</b> Emmanuel 1874-1939 <b>curé de Latinne</b>
151	<b>Haling</b> Roger 1935-2021 , <b>Triffaux</b> Paulette , <b>Halling</b> , <b>Bosco</b> , <b>Haling</b> , <b>Martin</b>
152	<b>Nelis</b> Philippe 1956-2021
153	<b>Destexhe</b> Christine 1968-2021

41 / 42. Entre les emplacements 41 et 42, repose (probablement proche du 42) **Grenier** Auguste (Eugène au baptême) époux Marie Joseph **Mawet**. Une partie de la pierre tombale fut déplacée en 2008 et se trouve actuellement à l'entrée du cimetière dans l'emplacement réservé aux enfants.

85. **Dhondt** François 1910-1967, **Guillaume** Hubertine 1910-2003. Après l'inhumation de Guillaume Hubertine, la pierre tombale ne fut pas remise en place et se trouve actuellement en pièces détachées le long du mur de la ferme Seny.



Tombe n°	Index par nom de famille
	<b>AC = Ancien combattant – PG = Prisonnier de guerre</b>
17	<b>Bauwens</b> Jean Pol 6-8-1945 8-8-2011
107	<b>Bawin</b> Alexandre 1853-1941 <b>instituteur à Poucet</b> , <b>Favauge</b> Marie 1857-1936 , <b>Bawin</b> Alvine Hortense 1881-1957, <b>Bawin</b> Lucienne 1887-1965, ...
104	<b>Bertrand</b> Henri 1900-1962, <b>Grenier</b> Augusta 1906-1974, <b>Bertrand</b> Julie 1908- 2012 <b>Limme</b> Hubert 1903-1967, <b>Hobin</b> Raymond 1925-1985 <b>Limme</b> Gilberte 1929-2013, <b>Bertrand</b> Henri 1931-2003, ...
51	<b>Bollen</b> Gérard 1934-2014, <b>Delleur</b> Yvonne 1930-1994
139	<b>Bovy</b> Charles 1900-1963 <b>AC</b> , <b>Volont</b> Maria 1912-1983 , <b>Volont</b> Charles 1884- 1966, <b>Pacolet</b> Marie 1890-1963
149	<b>Brasseur</b> François 1838-1917 <b>Bourgmestre de Poucet</b> - <b>Monfrere</b> Hortense 1893 à 60 ans
124	<b>Bussy</b> Adolphe 1862-1928 <b>bourgmestre de Poucet</b> , <b>Bollinne</b> Mathilde 1859- 1914, <b>Bussy</b> Olga 1884 -1967, <b>Wanet</b> Henri 1888-1961, <b>Bussy</b> Yvonne 1898-1967, NN <b>AC</b>
4	<b>Chanet</b> Jean <b>mort pour la patrie à Duffel à 23 ans le 24-10-1914</b> , <b>Masson</b> Marie épouse <b>Chanet</b> Alphonse, décédée le 8-8-1920, <b>Chanet</b> Marie décédé le 4-9- 1920 à 27 ans
119	<b>Chanet</b> Nestor 1897 -1956, <b>bourgmestre de Poucet</b> , <b>Chanet</b> Constant 1898-1979, <b>Chanet</b> Marie Thérèse 1900-1982
79	<b>Christiaens</b> Laurent 1936-2017
21	<b>Cornet</b> Eugénie veuve <b>Courtois</b> Lambert et de <b>Genot</b> Félix décédée à Poucet le 7- 7-1912 à l'âge de 76 ans
100	<b>Courbois</b> Jean 1890-1977, <b>Massy</b> Léontine 1889-1975, <b>Courbois</b> Joseph 1914- 1969 <b>AC</b> , <b>Labye</b> Bertha +1959 à 39 ans , <b>Volont</b> Jean 1938-2019
32	<b>Courtois</b> Alexandrine épouse <b>Nicolay</b> Jules née à Poucet le 21 mars 1873, décédée à Bruxelles le 29-6-1927
48	<b>Courtois</b> Camille 1896-1982 - <b>Rappe</b> Hélène 1907-1974 , <b>Courtois</b> Yvette 1935- 2018, <b>Delleuze</b> Roger 1931-2020, <b>Delleuze</b> Raphaël 1996-1998
18	<b>Courtois</b> Emile 1857-1927
44	<b>Courtois</b> Fernand 1898-1982, <b>Debroux</b> Eugénie 1907-+
3	<b>Courtois</b> Louise veuve <b>Volont</b> Hubert née le 9-2-1843 décédée en 23-3-1920
103	<b>Crotteux</b> Henri 1873-1954, <b>bourgmestre de Poucet</b> , <b>Hougardy</b> Guillaumine 1877- 1949
127	<b>Crotteux</b> Hubert 1877-1927, <b>Genot</b> Rosalie 1881-1968, <b>Genot</b> Ernest 1878-1958, <b>Papy</b> François 1920-1984 <b>AC</b> , <b>Crotteux</b> Eugénie 1920-1963, <b>Papy</b> François 1948- 2022
101	<b>Crotteux</b> Jean 1878-1964, <b>Massy</b> Adèle 1884-1973 , <b>Crotteux</b> Jean 1918-1966, <b>Haudestaine</b> Victor 1912-1973, <b>Crotteux</b> Honorine 1911-1984 ,
12	<b>Dassy</b> Victor 1910-1919 , <b>Dassy</b> Marie 1907-1978
89	<b>Debroux</b> Hubert 1889-1929 <b>AC</b> , <b>Langelin</b> Georgette
91	<b>Debroux</b> Julie 1853-1932, <b>Guillaume</b> Hubert 1847-1936
125	<b>Delathuy</b> Théodore 1849-1901, <b>Delathuy</b> Pauline 1851-1915, <b>Delathuy</b> Auguste 1964-1933, <b>Delathuy</b> Elisa 1856-1934, <b>Delathuy</b> Marie 1859-1905, <b>Delathuy</b> Désiré 1845-1916, <b>Delathuy</b> Hubert 1847-1934, <b>Dormal</b> Sidonie 1855-1935, ...
63	<b>Delchambre</b> Hubert 21 juillet 1855 19 mars 1958, <b>Pirotte</b> Jeanne 25 octobre 1892 3 juillet 1956

## Index par nom de famille

AC = Ancien combattant – PG = Prisonnier de guerre

- 27 **Delleuze** Albert 17 juin 1962 - 29-3-2024
- 105 **Delleuze** Jules 1941-2023, **Désiront** Mariette 1942-2017
- 115 **Delvaux** Joseph +1947 à 75 ans, **Delvaux** Marie Hortense, **Genot** Jean 1882-1936  
- **Delvaux** Pulchérie 1893-1973 , **Genot** Leon 1913-2001 **AC**, **Longrie** Margueritte  
1914-1988
- 131 **Désiront** Guillaume 1858-1939, **Genot** Victoire 1860-1935 , **Désiront** Jean 1891-  
1976 - **Delleur** Alphonsine 1901-1996
- 130 **Désiront** Louis 1863-1939, **Désiront** Hortense 1855-1933
- 153 **Destexhe** Christine 1968-2021
- 102 **Destoquay** Gustave +1958 à 77 ans, **Crotteux** Catherine +1956 à 74 ans
- 85 **Dhondt** François 1910-1967, **Guillaume** Hubertine 1910-2003
- 145 **Docquier** Hubert 1850-1930, **Guiny** Louise 1853-1937, **Docquier** Marie 1875-  
1959, **Winand** Louis 1877-1952, **Larock** Annie 1943-1975, **Docquier** 1888-1956,  
**Docquier** Anna 1891-1967, **Docquier** Isidore 1894-1972, **Thonon** Gaspard 1890-  
1979, **Courtois** Anny 1937-1989, **Remacle** Nelly 1924-1995, **Kinnard** René 1935-  
2003, **Winand** Florent 1917-2004 **AC**, **Kinnard** Marie Céline 1960-2023, **Notte**  
Vincent 1991-2024
- 74 **Elet** René 1917-2008, **Dujardin** Louise 1925-2021 , **Elet** Raymond 1949-1971
- 120 **Feron** Isidore 1891-1971, **Poncelet** Flore 1892-1986 , **Daxhelet** André 1939-1984,  
**Feron** Flore 1934-2012
- 72 **Fumal** François 1918-1989 **AC** , **Rosoux** Pauline 1912-1976, **Rosoux** Charles 1907-  
1971 , **Rosoux** Paul 1869-1918, **Massy** Marie Thérèse 1883-1957, **Rosoux** Maria  
1914-+? , **Rosoux** Marie Joseph 1872-1972
- 28 **Genot** Catherine épouse **Morren** Alois 1835-1904
- 23 **Genot** Félix époux de **Cornet** Eugénie décédé à Poucet le 4-1-1912 à 72ans
- 113 **Genot** Joseph 1875-1951, **bourgmestre de Poucet**, **Renson** Marie 1877-1947 ,  
**Genot** Léopold 1904-1962 - **Ikicheff** Catherine +1955 à 46 ans, **Sacotte** Théophile  
1903-1962 - **Genot** Marthe 1903-2003, **Genot** Anne Marie 1948-2005
- 11 **Genot** Mathilde 1893-1970
- 31 **Gerbehaye** Marie née à Abolens le 10-3-1875 épouse **Rosoux** Hubert décédée à  
Poucet le 16-3-1908
- 129 **Grandville** Florent, **Dethier** Constance +1931 à 86 ans
- 81 **Grenier** Alexandre 1850-1933, **Volon** Séraphine 1854-1937
- 40 **Grenier** Alexandre veuf **Renson** Caroline décédé à Poucet le 29 novembre 1897 à  
l'âge de 76 ans
- 5 **Grenier** Céline 1910-1982, **Bossens** Albert 1910-1984
- 108 **Grenier** Charles 1859-1936, **Dispy** Félicie 1865-1941, **Dispy** Rosalie 1832-1916 ,  
**Grenier** Alfred 1900-1918 , **Grenier** Auguste 1898-1918 , **Grenier** Eugène 1896-  
1963, **Scalais** Maria 1891-1941 , **Grenier** Ghislain 1925-1986, **Vandormael** Yvonne  
1923-2007, **Grenier** Catherine 1980-2022
- 1 **Grenier** Désiré 1885-1918 **Grenier** Auguste 1851-1934 **Hougardy** Octavie 1884-  
1954 **Grenier** Roger 1908-1972
- 42 **Grenier** Fernand 1918-1987, **Collin** Simone 1921-2003
- 43 **Grenier** Léon, **Hougardy** Madeleine 1901-1992
- 92 **Guillaume** Désiré 1861-1941, **Renson** Pulchérie +1950 à 85 ans
- 136 **Guillaume** Florent 1888-1984, **Duchene** Marie +1952 à 61 ans

## Index par nom de famille

AC = Ancien combattant – PG = Prisonnier de guerre

- 121 **Guillaume** Georges 1892-1967, **Gilis** Alfredine 1895-1953, **Guillaume** Edgard 1925-1961, **Guillaume** Catherine 1960-1999
- 146 **Guillaume** Joseph 1888-1964, **Destoquay** Louise, **Guillaume** Gaston 1926-2001, **Pirson** Marie Thérèse 1930-2011
- 45 **Guillaume** Joseph 1934-1980, **Guillaume** Gisèle 1958-2018
- 117 **Guillaume** Joseph, + Liège en 1906 à 9 ans
- 82 **Guillaume** Jules 1893-1946, **Schuller** Christine +1961
- 49 **Guillaume** Jules 1912-1983 AC PG, **Longrée** Zulma 1913-1982
- 106 **Guilliams** Jerome 1865-1947 **bourgmestre de Poucet**, **Brasseur** Catherine +1905 à 35 ans, **Brasseur** Marie 1875-1930 - **Guilliams** Margueritte +1920 à 8 ans, **Guilliams** François 1905-1973 AC, **Jeghers** Yvonne , **Guilliams** Albert 1919-1977 AC - **Etienne** Yvonne 1919-2004 , **Detiege** Ernest 1903-1969 AC, **Guilliams** Hortense 1909-2005
- 147 **Guimy** Arnold 1856-1930, **Bollinne** Adèle 1862, **Uytebroeck** Gustave +1922 à 79 ans, **Cornet** Angeline +1905, **Guimy** Philippe 1886- +, **Claes** Julia + , **Guimy** Jean 1919-1926
- 25 **Guimy** Octavie épouse **Hougardy** Guillaume décédée le 27-2-1913
- 151 **Haling** Roger 1935-2021 , **Triffaux** Paulette , **Haling**, **Bosco**, **Haling** , **Martin**
- 112 **Hamande** Eugene 1873-1944, **Courtois** Joséphine 1873-1961, **Demarneffe** Henri 1902-1978, **Hamande** Marie 1900-1980, **Hamande** Alfred 1907-1992 AC - **Salmon** Lucie 1910-1983
- 148 **Hanson** François 1877-1948, **Berger** Marie 1885-1966, **Hanson** Joseph 1875-1954 **bourgmestre de Poucet**, **Bawin** Anne Marie Clémentine 1878 1965....
- 142 **Hougardy** Camille 1889-1969, **Detiege** Rosalie 1892-1961, **Hougardy** Fernand 1893-1972 AC - **Dejardin** Odile 1894-1984
- 65 **Hougardy** Charles 1882-1954, **Volont** Marie 1883-1964
- 7 **Hougardy** Clémentine 1878-1954
- 2 **Hougardy** Guillaume époux **Guimy** Octavie décédé 15-10-1919
- 137 **Hougardy** Jean Baptiste 1876-1955, **Volont** Antoinette +1949 à 72 ans , **Salmon** Frédéric 1915-1980 - **Hougardy** Marie Louise 1915-2003
- 26 **Hougardy** Jules + 1955 - **Lefer** Léonie 1876-1964 - **Hougardy** Clara 1909-1995
- 8 **Husden** Ellvire 1906-1977
- 59 **Husden** Raymond 1908-2001 AC, **Guillaume** Julie 1920-1985
- 16 **Husdent** Florent 1848-1936, **Poncelet** Emerence 1847-1940
- 84 **Husdent** Florent 1879-1960 AC , **Haesse** Céline 1879-1965
- 76 **Jans** Marc 1975-1999
- 86 **Jenin** Henri
- 110 **Jerome** Arnold 1865-1946, **Mawet** Julia 1863-1956
- 109 **Jerome** Joseph 1871-1920, **Grenier** Marie 1872-1952 , **Morren** Alphone, **bourgmestre de Poucet** 1895-1974, **Jerome** Marie Désirée 1898-1983 , **Jerome** Guillaume 1899-1993, **Hougardy** Marie 1899-1963, **Morren** Joseph 1921-1947
- 143 **Landrain** Camille +1957 à 79 - **Berger** Zélie 1883-1964
- 138 **Larock** Alfred 1877-1947, **Pacolet** Joséphine +1958 à 67 ans , **Dumont** Fernand 1908-1979 AC - **Larock** Marguerite 1909-1985 , **Dumont** Joseph 1935-2005 - **Dantinne** Josée 1938-2008

## Index par nom de famille

AC = Ancien combattant – PG = Prisonnier de guerre

- 99 **Larock** Edouard 1877-1960, **Gochel** Victorine + 1957 à 78 ans , **Renson** Maurice 1922-1999 **Larock** Rosa 1911-2002, **Laruelle** Joseph 1913-1986 **AC, PG**, **Larock** Julia 1915-1998
- 128 **Larock** Jules 1867-1930, **Crotteux** Marie +1949 à 74 ans , **Laruelle** Gustave +1969, **Larock** Pauline marguerite 1905-1975
- 6 **Larock** Léontine 1871-1921, **Dassy** Auguste 1881-1932
- 134 **Larock** Maurice 1904-1966, **Detraux** Valérie , **Larock** Yvonne 1927-1944
- 20 **Lemans** Alfred 1870-1911, **Debroux** Joséphine 1866-1955
- 36 **Lemans** Jules + 1976 , **Renard** Hermine 1903-1989
- 55 **Lemans** Philippe 1960-2005 , **Crate** Dominique 1964-2024
- 96 **Lemans** Victor 1902-1974, **Masson** Emerance 1908-1991
- 95 **Lenaerts** Noël 1900-1968, **Lizin** Germaine
- 83 **L'Homme** Benjamin 1907-1947, **Masson** Caroline 1905-1999
- 75 **L'Homme** Nestor 1932-1996, **Caspers** Nelly 1930-2018
- 78 **L'Homme** Yves +2010 à 41 ans
- 118 **Limme** Honoré 1891-1972, **Moniquet** Marie Virginie 1892-1962
- 10 **Longrée** Léon 1884-1928, **Grenier** Marie 1884-1949
- 69 **Longree** Marcel 1910-1970 **AC**, **Jacob** Marie 1918-1980, **Renson** Amand 1914-1980 **AC PG**, **Longree** 1914-2001, **Geremi -Renson**
- 15 **Marchoul** Henri, **Robert** Lucie 1926-2013
- 133 **Masson** Constant 1875-1941, **Lisein** Marie 1880-1966, **Moreau** Emile 1911-1978, **Masson** Octavie 1911-1991
- 35 **Masson** Nestor 1834-1946, **Thonet** Angeline 1875-1909
- 62 **Massy** François 1898-1982 - **Pirotte** Maria 1882-1958, **Libotte** André 1921-1986 - **Massy** Josée 1928-2020
- 33 **Massy** Hubert 1849-1914, **Dubois** Honorine 1857-1905, **Massy** Octavie 1899-1933
- 61 **Massy** Hubert 1918-2012, **Bernard** Denise 1912-2000, **Massy** Jules 1891-1984 **AC**, **Schellens** Régina 1894-1896, **Bernard** Clovis 1917-1997 **AC**, **Massy** Honorine
- 29 **Merche** Jean Marie, **diacre** 1923-2003, **Grumeau** Mariette 1923-2019
- 77 **Michiels** Marie Jeanne 1934-2008
- 24 **Minsart** Adèle épouse **Courtois** Sylvain décédée le 29-8-1927
- 57 **Moës** Clément 1931-2007, **Robert** Gabrielle 1932-+
- 34 **Moniquet** Marie 1856-1935 veuve **Debroux** Armand
- 98 **Morren** Charles 1869-1959 - **Thonon** Thérèse 1870-1963
- 135 **Morren** Jules +1953 à 79 ans - **Dumont** Odile +1957 à 81 ans, **Desiront** Victor 1904-1969 **AC**, **Morren** Catherine 1908-1996 ... **Désiront** Jules ,,,
- 90 **Morren** Louis 1841-1931 veuf **Genot** Catherine
- 152 **Nelis** Philippe 1956-2021
- 66 **Noel** Léon 1895-1969 - **Bousmanne** Joséphine 1894-1976, **Noel** Oscar 1918-1960 **PG** - **Mestrez** Aline 1921-1992, **Noel** Josiane 1949-2004
- 13 **Pirotte** Maximilien 1840-1920 veuf **Courtois** Emerance 1849-1878 et son épouse **Goffart** Joséphine 1850-1922
- 39 **Polleunus** Alfred 1899-1979, **Beys** Louise 1901-+

## Index par nom de famille

AC = Ancien combattant – PG = Prisonnier de guerre

- 71 **Polleunus** Léon 1906-1979 **AC**, **Courtois** Louisa 1901-1964 , **Gillot** Emile 1901-1981 , **Courtois** Rosa 1905-1982
- 122 **Poncelet** 1821-1896 **curé de Poucet** , **Spoelants** Constant 1887-1959 **curé de Poucet**
- 88 **Poncelet** Nestor 1888-1960, **Renard** Victoire +1929 à 43 ans
- 114 **Poncelet** Sylvain 1874-1937, **Callut** Sidonie +1941, **Hariga** Isabelle 1915-1940, **Poncelet** Joseph 1914-1998 **AC**, **Debroux** Denise 1928- 2018
- 73 **Rassart** Edgard 1925-2015, **Thonet** Marie 1927-1984 , **Rassart** Gilbert 1951-1967, **Rassart** Eddy 1968 - 1993,
- 41 **Renson** Caroline épouse Alexandre **Grenier** décédée le 19 mars 1896 à l'age de 69 ans
- 9 **Renson** Florent époux **Debroux** Marie 1888-1926
- 87 **Renson** Louise 1865-1929 veuve **Courtois** Emile
- 53 **Riesse** Bernard 1961-1995
- 140 **Rigaux**
- 56 **Robert** Camille 1928-2003, **Jerome** Georgette 1931-2012
- 37 **Robert** Jean 1900-1982, **Grenier** Marie 1900-1978
- 93 **Robert** Lambert 1876-1960, **Foret** Emerance 1872-1943
- 150 **Rosoux** Charles +1878 à 46 ans - **Brasseur** Marie Catherine 1842-1926, **Rosoux** Emmanuel 1874-1939 **curé de Latine**
- 19 **Royer** Joséphine épouse **Courtois** Hubert née à Poucet et décédée le 15 juin 1910 à l'âge de 85 ans et de son époux **Courtois** Hubert décédé le 20 mars 1917 à l'âge de 98 ans
- 30 **Ruelle** Maximilien 1928-2005
- 46 **Salmon** Armand 1906-1978 **AC**, **Volont** Rosa 1908-1985
- 68 **Salmon** Charles 1900-1975, **Masson** Marie 1904-1997 , **Salmon** Suzanne 1926-1960
- 50 **Salmon** Joseph 1910-1982, **Berger** Adélie 1911-1983, **Salmon** Lucie 1934-1983, **Lemans** Pierre 1931-2014
- 126 **Seny** Arthur 1842-1916, **Seny** Stanislas, **bourgmestre de Poucet** 1878-1923, **Oury** Isabelle +1954 à 72 ans , **Seny** Pierre 1913-1989, **Snyers** Ghislaine 1917-2000 , **Seny** Isabelle 1903-1994 , **Seny** Elvira + 1923 à 72 ans , **Grandmoulin** Andrée 1900-1982, ...
- 123 **Servais** Héloïse 1862-1914
- 132 **Steukers** Ferdinand +1957 , **Maes** Marie 1887-1943 , **Steukers** Emile 1920-1942 , **Steukers** Marie (Ghislaine ?) +2006 , **Garot** Désiré +1965 à 63 ans
- 94 **Strauven** Edouard 1873-1947 , **Bertrand** Stéphanie 1876-1947
- 70 **Strauven** Felix 1901, 1964, **Guillaume** Maria 1903-1972
- 54 **Streel** Oscar - **Hougardy** Denise 1930-2014
- 97 **Symoens** Laure , maman **Collard** 1888-1975
- 22 **Thirion** Eugène décédé le 12-4-1911 à l'âge de 25 ans
- 80 **Thonet** Jules 1872-1933, **Longree** Marie Céline
- 64 **Thonet** Louis 1894-1973 **AC**, **Preud'homme** Rosalie 1897-1983, **Morren** Louise 1872-1953, **Montulet** Marcel 1891-1961, **Thonet** Julia 1893-1973, **Montulet** Marcel 1925-2010, **Wojcik** Maria 1926-2020

## Index par nom de famille

AC = Ancien combattant – PG = Prisonnier de guerre

- 111 **Thonon** Auguste 1869-1936, **Happart** Marie 1861-1960 , **Thonon** Paul 1896-1966, **Wiliquet** Georgine 1893-1958 ...
- 52 **Thonon** Fernand 1920-2006, **Delathuy** Denise 1922-2008, **Thonon** Jean louis 1955-1989
- 144 **Thonon** Joseph 1860-1930, **Grenier** Joséphine 1862-1925, **Thonon** Jeanne 1930-1943, **Thonon** Auguste 1886 1959, **Granville** Emma 1886-1964, **Thonon** Denise 1919-1989, **Thonon** Hyppolite Fernand 1894-1982 - **Vandormael** Jeanne 1896-1986, **Robert** Joseph 1925-1996
- 38 **Valentin** Adolphe 1907-1986, **Robert** Julie 1907-1981
- 58 **Valentin** Roger 1932-2011, **Lemans** Denise
- 60 **Vandormael** Joseph 1872-1956, **Hougardy** Marie 1874-1946 , **Catoul** Marie louise 1931-1948, **Vandormael** Joseph 1916-1981 **PG**, **Thirion** Jean 1911-+, **Vandormael** Henriette 1909-+, **Thirion** Maggy 1944-2009, **Thirion** Anne Marie 1941-2009, **Vandormael** Guillaume 1898-1973, **Fraipont** Irma 1900-1978, **Vandormael** Michel 1937-1980, **Vandormael** Jean 1984-1984, **Bolle** Bertha, **Molle** Marie Thérèse 1918-+, **Vandormael** Maria 1904-1997, **Catoul** Julien 1900-1983, **Dethier** Gilberte 1922-2017
- 14 **Vandormael** Jules 1926-2016, **Genot** Mathilde 1919-1989
- 141 **Volon** Joseph + 1945 - **Rock** Alice +1953 à 88 ans , **Volon** Emile 1911-1984 **AC**, **Hougardy** Marthe 1919-2009
- 67 **Volon** Raymond 1904-1993 - **Muselle** Maria 1912-2000, **Volon** Albert 1937-1959, **Delleuze** Gilbert 1934-2006, **Delleuze** Daniel 1966-2010, **Delleuze** Gilbert 1934-2016, **Thonon** Joseph 1926-1995- **Volon** Antoinette 1931-1971
- 47 **Volont** Joseph 1885-1941 **AC** , **Winand** Lucienne 1896-1985, **Volont** Louis 1929-1977
- 116 **Winand** Marie épouse **Guillaume** Hubert 1881-1933 , **Winand** Joseph 1884-1909, **Guiny** Eugène 1849 -1924, **Winand** François 1845-1938, **Winand** Elisabeth 1874-1947

**Grenier.** Entre les emplacements 41 et 42, repose (probablement proche du 42) **Grenier** Auguste (Eugène au baptême) époux Marie Joseph **Mawet**. Une partie de la pierre tombale fut déplacée en 2008 et se trouve actuellement à l'entrée du cimetière dans l'emplacement réservé aux enfants.

**Dhondt** François 1910-1967, **Guillaume** Hubertine 1910-2003. Emplacement 85. Après l'inhumation de Guillaume Hubertine, la pierre tombale ne fut pas remise en place et se trouve actuellement en pièces détachées le long du mur de la ferme Seny

